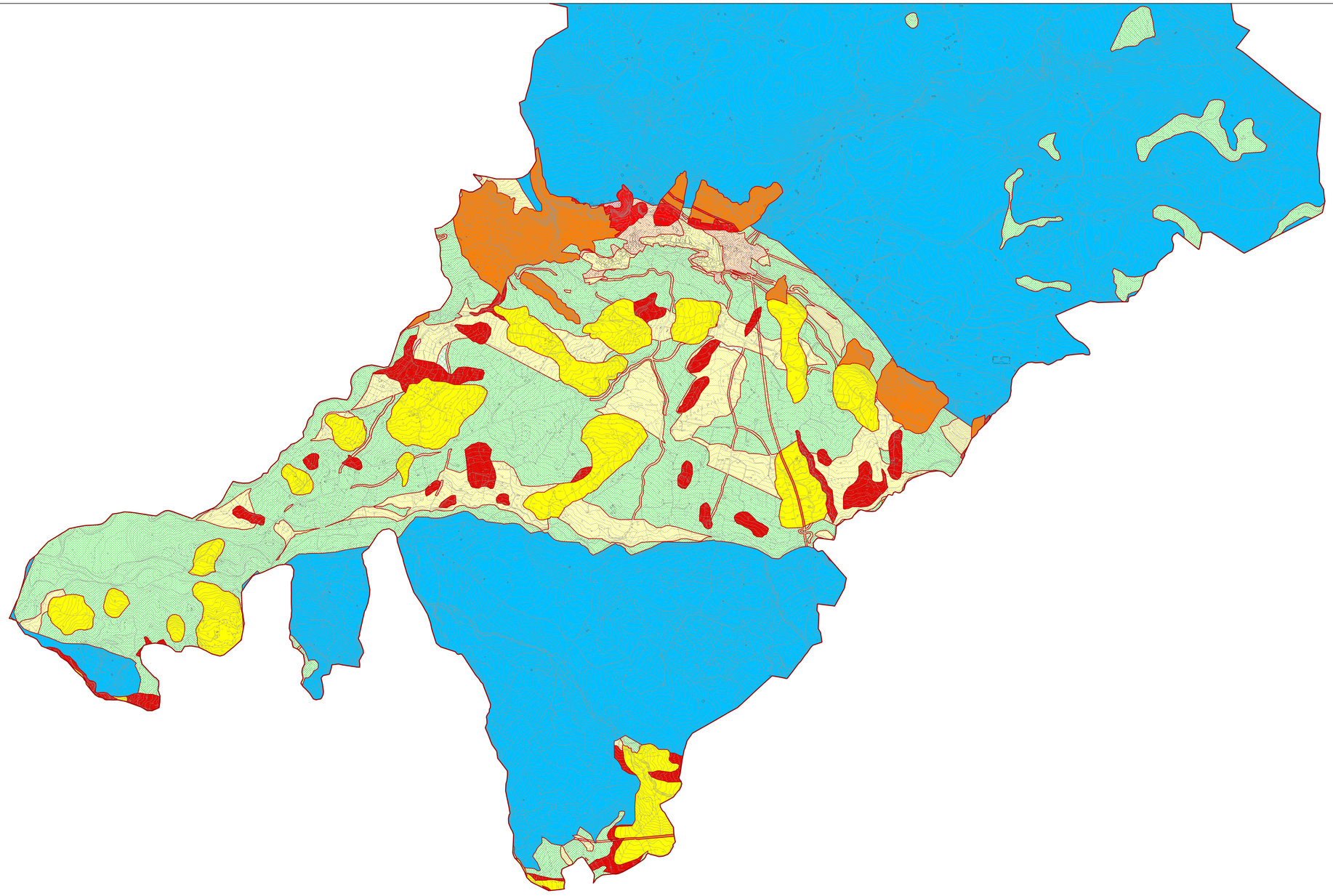

N

LEGENDA

Rischio reale

Rf1	Rischio gravante su aree a pericolosità reale da frana Pf1, con esposizione a un danno moderato o medio
Rf2a	Rischio gravante su aree a pericolosità reale da frana Pf2a, con esposizione a un danno moderato o medio, per aree soggette a deformazioni lente e diffuse
Rf2	Rischio gravante su aree a pericolosità reale da frana Pf2, con esposizione a un danno moderato o medio, nonché su aree a pericolosità reale da frana Pf1, con esposizione a un danno elevato o altissimo.
Rf3a	Rischio gravante su aree a pericolosità reale da frana Pf2a, con esposizione a un danno elevato o altissimo per aree soggette a deformazioni lente e diffuse
Rf3	Rischio gravante su aree a pericolosità reale da frana Pf3, con esposizione a un danno moderato o medio, nonché su aree a pericolosità reale da frana Pf2, con esposizione a un danno elevato o altissimo
Rf4	Rischio gravante su aree a pericolosità reale da frana Pf3, con esposizione a un danno elevato o altissimo

Rischio potenziale

R_utr1	Rischio potenziale gravante su Unità territoriali di riferimento soggette a pericolosità potenziale Putr_2, con esposizione a un danno moderato, nonché su Unità territoriali di riferimento soggette a pericolosità potenziale Putr_1, con esposizione a un danno moderato o medio
R_utr2	Rischio potenziale gravante su Unità territoriali di riferimento soggette a pericolosità potenziale Putr_4, con esposizione a un danno moderato, su Unità territoriali di riferimento soggette a pericolosità potenziale Putr_3, con esposizione a un danno moderato o medio, su Unità territoriali di riferimento soggette a pericolosità potenziale Putr_2, con esposizione a un danno medio o elevato ed infine su Unità territoriali di riferimento soggette a pericolosità potenziale Putr_1, con esposizione a un danno elevato o altissimo.
R_utr3	Rischio potenziale gravante su Unità territoriali di riferimento soggette a pericolosità potenziale Putr_4, con esposizione a un danno medio, su Unità territoriali di riferimento soggette a pericolosità potenziale Putr_3, con esposizione a un danno elevato, infine su Unità territoriali di riferimento soggette a pericolosità potenziale Putr_2, con esposizione a un danno altissimo
R_utr4	Rischio potenziale gravante su Unità territoriali di riferimento soggette a pericolosità potenziale Putr_4, con esposizione a un danno elevato o altissimo, nonché su Unità territoriali di riferimento soggette a pericolosità potenziale Putr_3, con esposizione a un danno altissimo
R_utr5	Rischio potenziale gravante sulle Unità Territoriali di Riferimento soggette a pericolosità potenziale Putr_5, da approfondire con uno studio geologico di dettaglio
Cava	AREA DI CAVA - Aree nelle quali il rischio da frana è legato alle attività di scavo in corso o pregresse

COMUNE DI SANT'ANGELO A FASANELLA

PROVINCIA DI SALERNO

PIANO URBANISTICO COMUNALE

UFFICIO DI PIANO
Ing. Vito BRENCA (Responsabile UTC)
Geom. Filippo TESAURO
Sig. Michele PALAMONE

Ing. Ettore MARMO
Arch. Rosanna MAURO
Arch. Giovanni FENIELLO
Dott. Corrado D'AGNES
Dott. Emidio NICOLELLA

PRELIMINARE DI PIANO

QUADRO CONOSCITIVO			SERIE 1	QUADRO DI RIFERIMENTO NORMATIVO E PIANIFICATORIO
N. 27	TAV. 1.2.6 b	scala 1:10000	La ricognizione dei vincoli presenti - PSAI: Rischio frana	
DATA: Marzo 2016				

Il Responsabile UTC I Tecnici Il Sindaco